SAVE THE DATE

POTSDAM WUNDSYMPOSIUM GHODS

07. November 2026

PD Dr. med. Mojtaba Ghods
Chefarzt

Dr. med. univ. Rick Bidassek
Leitung Wundzentrum EvB

Klinik für Plastische, Ästhetische und Rekonstruktive Mikrochirurgie/Handchirurgie,
Klinikum Ernst von Bergmann, Potsdam

Zur Webseite

POTSDAM WUNDSYMPOSIUM GHODS

07. November 2026

TAGUNGSORT

Kongresshotel Potsdam
Am Luftschiffhafen 1
14471 Potsdam

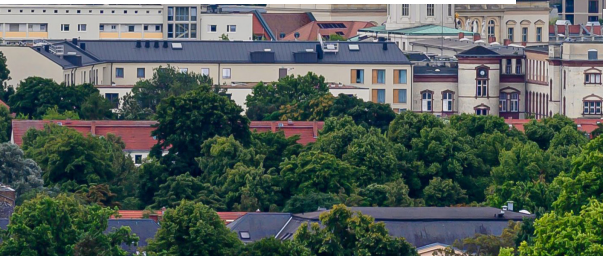

ORGANISATION

Congress Compact 2C GmbH
Joachimsthaler Straße 31-32, 10719 Berlin
Telefon +49 30 88727370
Fax +49 30 887273710
E-Mail info@congress-compact.de