

Konservative Therapie und  
rehabilitative Maßnahmen bei  
Verletzungen und Erkrankungen der  
Schulter und des Schultergürtels

Schultergelenk | Schultergürtel



Berlin stilwerkforum  
29. Mai 2015

[WWW.SCHULTERKONGRESS.DE](http://WWW.SCHULTERKONGRESS.DE)

# EINLADUNG

## FREITAG, 29. MAI 2015

Liebe Kolleginnen und Kollegen,  
sehr geehrte Damen und Herren,

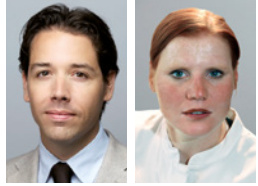

ein weiteres Jahr ist vergangen und es freut uns ganz besonders, Sie zu unserer dritten Veranstaltung zum Thema „Konservative Maßnahmen und rehabilitative Aspekte bei Erkrankungen des Stütz- und Bewegungsapparates“ ins Stilwerk Berlin einladen zu können. Bei bestehend großer Nachfrage wollen wir Ihnen erneut aktuelle Standards und neue Aspekte in der Diagnostik und Therapie sowie in der Nachbehandlung bei akuten Verletzungen und degenerativen Schäden der Schulter und des Schultergürtels vermitteln. Eine zunehmend hohe sportliche Betätigung unserer Patienten mit Professionalisierung des Amateursportes stellt uns gerade in der Rehabilitation vor neue Herausforderungen. Anhand von Live-Demonstrationen möchten wir Ihnen spezifische Untersuchungs- bzw. Behandlungstechniken vorstellen.

Auch dieses Mal spannt unsere Veranstaltung den Bogen zu den modernen operativen Techniken und richtet sich daher sowohl an konservativ als auch operativ tätige Kollegen, die in Ihrer Praxis mit der Therapie und Nachbehandlung von Erkrankungen und Verletzungen des Schultergelenks konfrontiert sind.

Der Tradition unserer Kurse folgend soll – wie auch in den letzten Jahren – das Ziel der Veranstaltung sein, in einem engen Dialog mit niedergelassenen Kollegen, Operateuren und Physiotherapeuten, die Möglichkeiten und Grenzen der konservativen Therapie abzustecken und die Indikationen für ein operatives Vorgehen zu definieren, um unseren Patienten die optimale und sicherste Therapie anbieten zu können.

In diesem Sinne würden wir uns sehr freuen, Sie im Mai 2015 im Stilwerk Berlin begrüßen zu dürfen.

Mit kollegialen Grüßen

Prof. Dr. med. Markus Scheibel

Dr. med. Kathi Thiele

# PROGRAMM

FREITAG, 29. MAI 2015

- 08:00 - 08:15 Begrüßung  
**M. Scheibel**  
Informationen zum Kursablauf  
**K. Thiele**

## **Aktuelle Konzepte in der Diagnostik von Schulterbeschwerden**

- 08:15 - 08:30 Klinische Untersuchung der Schulter – Schlüssel zum Erfolg  
**M. Scheibel**
- 08:30 - 08:45 Live-Demo: Klinischer Untersuchungsgang  
**C. Gerhardt**
- 08:45 - 09:00 Live-Demo: Standardisierte Sonographie der Schulter  
**R. Doyscher**
- 09:00 - 09:15 Röntgendiagnostik – wann und wie welche Aufnahmen?  
**K. Stahnke**
- 09:15 - 09:30 Indikationsspezifischer Algorithmus für Schnittbildgebung – wann MRT, wann CT?  
**M. Kerschbaum**
- 09:30 - 10:00 Diskussion
- 10:00 - 10:30 Pause, Besuch der Industrieausstellung

## **Akutverletzungen der Schulter und des Schultergürtels**

- 10:30 - 10:45 Traumatische Schultererstluxation – neue Therapiekonzepte in der Primärversorgung  
**M. Scheibel**
- 10:45 - 11:00 Chronische Schulterinstabilitäten – wann und wie operieren?  
**J. Wolke**
- 11:00 - 11:15 Die „frische“ Rotatorenmanschettenruptur – was muss bzw. muss nicht sofort operiert werden?  
**S. Pauly**
- 11:15 - 11:30 Akute Schulterreckgelenksprengung – Empfehlungen zum konservativen bzw. operativen Vorgehen  
**N. Kraus**

# PROGRAMM

FREITAG, 29. MAI 2015

11:30 - 11:45 Claviculafrakturen – Rucksackverband,  
Schlinge oder Operation?

**A. Tempka**

11:45 - 12:30 Diskussion

12:30 - 13:30 Mittagspause,  
Besuch der Industrieausstellung

## Überlastungsschäden der Schulter und des Schultergürtels

13:30 - 13:45 Sportspezifische Überlastungsschäden  
der Schulter

**M. Scheibel**

13:45 - 14:00 Das subacromiale Impingementsyndrom –  
Prognosekriterien für eine erfolgreiche  
Therapie

**C. Gerhardt**

14:00 - 14:15 Skapulothorakale Dysbalancen –  
Ursachen und Therapiestrategien

**S. Pauly**

14:15 - 14:30 Differentialdiagnose Schulterschmerz –  
Fokussieren wir zu sehr auf die Schulter?

**K. Thiele**

14:30 - 15:00 Diskussion

15:00 - 15:30 Pause, Besuch der Industrieausstellung

## Rehabilitation der Schulter- und des Schultergürtels

15:30 - 15:45 Orthesenversorgung –  
was gilt es zu beachten?

**A. Krukenberg**

15:45 - 16:00 Ambulante Reha-Konzepte nach  
Schultereingriffen

**C. Adamczewski**

16:00 - 16:15 Live Demo:  
Osteopathisches Behandlungskonzept

**T. Billert**

16:15 - 16:30 Return to sports – haltloses Versprechen?

**K. Thiele**

16:30 - 17:00 Diskussion

17:00 Ende der Veranstaltung

# REFERENTEN

FREITAG, 29. MAI 2015

Centrum für Muskuloskeletale Chirurgie (CMSC)  
Charité – Universitätsmedizin Berlin

*Dr. med. Ralf Doyscher*

*Dr. med. Christian Gerhardt*

*Dr. med. Maximilian Kerschbaum*

*Dr. med. Natascha Kraus*

*Anna Krukenberg*

*Dr. med. Stephan Pauly*

*Univ.-Prof. Dr. med. Markus Scheibel*

*Katharina Stahnke*

*Prof. h.c. Dr. med. Almut Tempka*

*Dr. med. Kathi Thiele*

*Dr. med. Julia Wolke*

Rehazentrum Virchow-Klinikum  
Charité – Universitätsmedizin Berlin

*Christiane Adamczewski*

KORPUS Berlin & Praxis Billert Potsdam

*Tobias Billert D.O., (B) M.R.O.*



# ALLGEMEINE INFORMATIONEN

## FREITAG, 29. MAI 2015

### Wissenschaftlicher Leiter

Univ.-Prof. Dr. med. Markus Scheibel  
Charité – Universitätsmedizin Berlin  
Centrum für Muskuloskeletale Chirurgie (CMSC)



### Organisation

Dr. med. Kathi Thiele  
Charité – Universitätsmedizin Berlin  
Centrum für Muskuloskeletale Chirurgie (CMSC)

### Tagungsort

stilwerkforum | stilwerk Berlin  
Kantstraße 17 | 10623 Berlin  
Parkhaus vorhanden

### Datum, Zeit

Freitag, 29. Mai 2015  
8:00 - 17:00 Uhr

### Teilnahmegebühren

Ärzte, Physiotherapeuten, med. Assistenzberufe 50 €  
Anmeldung Online über [www.schulterkongress.de](http://www.schulterkongress.de)

### Anmeldung und Information, Veranstalter

Congress Compact 2C GmbH  
Nicole Rudolph, Thomas Ruttkowski  
Joachimsthaler Straße 10, 10719 Berlin  
Telefon +49 30 32708233  
Fax +49 30 32708234  
E-Mail [info@congress-compact.de](mailto:info@congress-compact.de)



### Patronat

Deutsche Vereinigung für Schulter- und  
Ellenbogenchirurgie – DVSE e.V.



### Zertifizierung

Die Veranstaltung ist mit 9 Punkten der Kategorie A von der  
Berliner Ärztekammer zertifiziert.