

13. ARTHROSKOPIE- UND DIAGNOSTIK-KURS

Wolkenstein

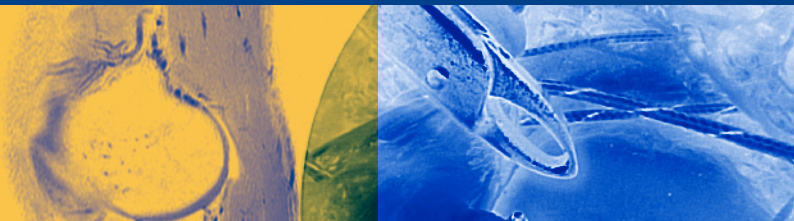

21. BIS 28. FEBRUAR 2015

Wissenschaftliche Leitung
Roland Becker (Brandenburg)
Hans-Martin Klein (Burbach)
Wolfgang Nebelung (Düsseldorf)



WWW.ARTHROSKOPIE-KURS.DE

Ein System – viele Möglichkeiten



Graftline, das neu konzipierte Instrumenten- und Implantatesystem von Richard Wolf ist die vielseitige Basis für alle Anforderungen der modernen, rekonstruktiven Kreuzband-Chirurgie – geeignet sowohl für den Einsatz mit Hamstring- als auch mit Quadrizeps- oder Patellarsehnen-Transplantaten.



graft *line*

Instrumenten- und Implantatesystem zur
arthroskopischen Kreuzbandchirurgie

13. Arthroskopie- und Diagnostik-Kurs Wolkenstein

Liebe Kolleginnen und Kollegen,

nach dem Erfolg der vergangenen Jahre wollen wir auch im kommenden Jahr ein im deutschen Sprachraum einmaliges Konzept fortsetzen. Der Wissens- und Erfahrungsaustausch zwischen Radiologen und Orthopäden ist für beide Seiten fruchtbar und eröffnet allen Beteiligten neue und interessante Perspektiven.

Das parallele Konzept beibehaltet auch 2015 wieder am Vormittag einen diagnostisch-orientierten und einen arthroskopischen Kurs- teil. Vorträge stellen das gesamte Gebiet der muskuloskelettalen Bildgebung eingehend dar. Gemeinsam mit Orthopäden werden Fälle dargestellt, was besonders die klinische Relevanz radiologischer Befunde beleuchtet. Der Arthroskopieteil ermöglicht es, bewährte als auch neue Techniken zu sehen, zu erlernen und zu diskutieren. Erfahrene Instruktoren zeigen vielfältige Techniken unterschiedlichen Schweregrades vor. Sowohl kleine Kniffe als auch high- end Techniken arthroskopischer Operationen werden in den Workshops gezeigt. Für arthroskopische Einsteiger wird es eine Basisgruppe geben, wo zunächst über 2 Tage einfache Eingriffe trainiert werden können.

Abends folgt dann thematisch abgestimmt ein gemeinsamer Vortragsteil. Auch für 2015 werden wir versuchen, die Thematik weiter als bei üblichen Arthroskopiekursen zu spannen.

Auch erfahrene Kollegen, die eigentlich alles operieren oder am MRT alles diagnostizieren können, werden in ungezwungener Atmosphäre eine sehr attraktive Kommunikationsmöglichkeit finden.

Wir laden Sie im Februar 2015 ganz herzlich nach Wolkenstein in den Dolomiten ein – bis dahin alles Gute.

Roland Becker, Hans-Martin Klein, Wolfgang Nebelung

Wissenschaftliche Leitung

Prof. Dr. med. Roland **Becker**

Klinikum Brandenburg, Zentrum für Orthopädie und
Unfallchirurgie, Brandenburg

Prof. Dr. med. Hans-Martin **Klein**

Medizinisches Zentrum am Siegerlandflughafen, Burbach

Priv.-Doz. Dr. med. Wolfgang **Nebelung**

Marienkrankenhaus, Orthopädische Fachklinik, Düsseldorf

Referenten und Instruktoren

Jinan **Al-Shok** (Trier)

Prof. Dr. med. Roland **Becker** (Brandenburg)

Prof. Dr. med. Klaus **Bohdorf** (Augsburg)

David **Dejour**, MD, PhD (Lyon, Frankreich)

Dr. med. Sönke **Drischmann** (Hamburg)

Prof. Dr. Christian **Fink** (Innsbruck, Österreich)

Dr. med. Marc **Fischbacher** (Düsseldorf)

Prof. Dr. med. Wolfgang **Fischer** (Augsburg)

Prof. Dr. med. Jürgen **Freyschmidt** (Bremen)

Dr. med. Oliver **Greshake** (Köln)

Prof. Dr. jur. Bernd **Halbe** (Köln)

Dr. Richard **Hausmann** (Erlangen)

Prof. Dr. med. Andreas **Heuck** (München)

Dr. med. Anna **Hirschmann** (Basel, Schweiz)

Priv.-Doz. Dr. med. Michael Tobias **Hirschmann** (Basel, Schweiz)

Prof. Dr. med. Jürgen **Höher** (Köln)

Prof. Dr. med. Andreas **Imhoff** (München)

Prof. Dr. med. Hans-Martin **Klein** (Burbach)

Dr. med. Sebastian **Kopf** (Berlin)

Priv.-Doz. Dr. med. Karsten **Labs** (Birkenwerder)

Dr. med. Frieder **Mauch** (Stuttgart)

Prof. Dr. med. Hermann **Mayr** (München)

Dr. med. Wolfgang **Miehlke** (Pforzheim)

Dr. med. Alexander **Moser** (Berlin)

Priv.-Doz. Dr. med. Ralf **Müller-Rath** (Neuss)

Priv.-Doz. Dr. med. Wolfgang **Nebelung** (Düsseldorf)

Dr. med. Peter **Ogon** (Freiburg)

Dr. med. Martin **Röpke** (Magdeburg)

Dr. med. Kai **Russe** (Wuppertal)

Priv.-Doz. Dr. med. Sven **Scheffler** (Berlin)

Prof. Dr. med. Thomas **Schneider** (Köln)

Dr. med. Eric **Sondergeld** (Düsseldorf)

Dr. med. Dietmar **Stephan** (Siegen)

Dr. med. Arne **Venjacob** (Düsseldorf)

Prof. Dr. med. Ernst **Wiedemann** (München)

Prof. Dr. med. Marco **Zanetti** (Zürich, Schweiz)

13. Arthroskopie- und Diagnostik-Kurs Wolkenstein

Sonntag 22.2.2015	17:00–20:00	Vorträge – Knie
	20:00–21:30	Empfang Fremdenverkehrsverein Gröden
Montag 23.2.2015	08:00–11:00	Arthroskopiekurs
	08:00–11:00	Diagnostikkurs – Schulter
	12:00–16:00	Hands-on Workshop Smith & Nephew
	17:00–20:00	Vorträge – Knie: Kreuzband / Patella
Dienstag 24.2.2015	08:00–11:00	Arthroskopiekurs
	08:00–11:00	Diagnostikkurs – Ellenbogen, Hand
	10:00–11:00	Tapenkurs – untere Extremitäten
	11:00–12:00	Punktionskurs Schulter
	12:00–16:00	Hands-on Workshop Karl Storz
Mittwoch 25.2.2015	08:00–11:00	Arthroskopiekurs
	08:00–11:00	Diagnostikkurs – Hüfte
	12:00–16:00	Hands-on Workshop Arthrex
	17:00–20:30	Vorträge – Schulter, Rotatorenmanschette
Donnerstag 26.2.2015	08:00–11:00	Arthroskopiekurs
	08:00–11:00	Diagnostikkurs – Knie / OSG
	10:00–11:00	Tapenkurs – obere Extremitäten
	11:00–12:00	Punktionskurs Schulter / Hüfte
	12:00–16:00	Hands-on Workshop Richard Wolf
	17:00–19:30	Vorträge – Schulter: Rotatorenmanschette
	21:30–22:30	Nachtvorlesung
Freitag 27.2.2015	08:00–11:00	Arthroskopiekurs – Themen nach Wunsch
	08:00–11:30	Diagnostikkurs – Visionen
	12:00–16:00	Hands-on Workshop Conmed Linvatec
	17:00–20:00	Vorträge – Berufspolitik, Hüfte

17:00-20:00 Vorträge – Knie

- 20' MRT bei Patellaproblemen
Klaus Bohndorf (Augsburg)
- 30' Strategies for patellofemoral joint instability
David Dejour (Lyon)
- 20' MPFL-Rekonstruktion mit verschiedenen grafts
Christian Fink (Innsbruck)
- 20' Die Patellarsehne im Sport
Kai Russe (Wuppertal)

18:30-19:00 Pause

- 20' Bildgebung und Therapie bei Malrotation des Femurs
Sven Scheffler (Berlin)
- 20' Prothetischer Ersatz patellofemoral
Andreas Imhoff (München)
- 20' Patchplastik nach iatrogenem lateralem Retinaculumrelease
Eric Sondergeld (Düsseldorf)

**20:00-21:30 Empfang
Fremdenverkehrsverband Gröden**

08:00-11:00 Arthroskopiekurs

Meniskusresektion, Meniskusnaht,
Osteochondraler Transfer
Einsteigerkurs in Arthroskopie des Kniegelenkes

08:00-11:00 Diagnostikkurs – Schulter

- 40' Klinische Untersuchung der Schulter
Peter Ogon (Freiburg)
- 40' Rotatorenmanchette und Bizepssehne
Marco Zanetti (Zürich)
- 40' Was ist eigentlich „Impingement“
Klaus Bohndorf (Augsburg)
- 60' Therapie Case-reports
Andreas Imhoff (München)

12:00-16:00 Hands-on Workshop – Smith & Nephew

17:00-20:00 Vorträge – Knie: Kreuzband / Patella

- 20' Indikationen zur zusätzlichen peripheren
Stabilisierung bei ACL- Rekonstruktion
Hermann Mayr (München)
- 20' Technique and results of extraarticular stabilisation
for ACL-reconstruction
David Dejour (Lyon)
- 20' MRT der Seitenbänder des Kniegelenkes
Marco Zanetti (Zürich)
- 20' Diagnostik und Therapie von Innenbandläsionen
Jürgen Höher (Köln)

18:20-18:50 Pause

- 20' Diagnostik und Therapie von Außenbandläsionen
Michael Tobias Hirschmann (Basel)
- 20' In-vivo Stabilitätstestung bei
Kreuzbandrekonstruktionen
Sebastian Kopf (Berlin)
- 30' Knochenödeme am Kniegelenk
Wolfgang Fischer (Augsburg)

08:00-11:00 Arthroskopiekurs

Vordere Kreuzbandplastik, single- und double-bundle-technique, Knotentechniken, Grundlagen der Schulterarthroskopie

Einsteigerkurs in Arthroskopie des Kniegelenkes

08:00-11:00 Diagnostikkurs – Ellenbogen, Hand

40' MRT Ellenbogen

Anna Hirschmann (Basel)

30' Therapiemöglichkeiten der Ellenbogenarthroskopie

Martin Röpke (Magdeburg)

50' Das ‚Enthesitis‘-Konzept

Jürgen Freyschmidt (Bremen)

40' ‚Tumor-like lesions‘ und Pseudotumoren des Knochens

Klaus Bohndorf (Augsburg)

10:00-11:00 Tapekurs – untere Extremitäten

Jinan Al-Shok (Trier)

11:00-12:00 Punktionskurs – Schulter

Peter Ogon (Freiburg)

12:00-16:00 Hands-on Workshop – Karl Storz

08:00-11:00 Arthroskopiekurs

Hintere Kreuzbandplastik, Schulterstabilisierung,
Rotatorenmanschettennaht
Einsteigerkurs in Arthroskopie des Schultergelenkes

08:00-11:00 Diagnostikkurs – Hüfte

- 30' Klinische Untersuchung des Hüftgelenkes
Marc Fischbacher (Düsseldorf)
- 45' Bildgebende Diagnostik des Hüftgelenkes
Anna Hirschmann (Basel)
- 45' Arthroskopische Therapie
Wolfgang Miehle (Pforzheim)
- 45' Anomalien am Kniegelenk
Jürgen Freyschmidt (Bremen)

12:00-16:00 Hands-on Workshop – Arthrex

17:00-20:30 Vorträge – Schulterinstabilität

- 30' MRT der Bänder des OSG
Klaus Bohndorf (Augsburg)
- 20' Arthroskopische Stabilisierung der chronischen
OSG Instabilität
Karsten Labs (Birkenwerder)
- 20' Bildgebung bei osteochondralen Läsionen des OSG
Wolfgang Fischer (Augsburg)
- 20' Therapie osteochondraler Läsionen am OSG
Martin Röpke (Magdeburg)

18:30-19:00 Pause

- 20' Quantifizierung knöcherner Defizite bei
Schulterinstabilitäten
Anna Hirschmann (Basel)
- 20' Arthroskopische Rekonstruktionmöglichkeiten bei
Glenoiddefiziten
Wolfgang Nebelung (Düsseldorf)
- 20' Osteolysen resorbierbarer Nahtanker –
fact or fiction?
Peter Ogon (Freiburg)
- 20' Neue Nahtanker-Hype oder Evolution?
Arne Venjacob (Düsseldorf)

08:00-11:00 Arthroskopiekurs

Schulterstabilisierung, Rotatorenmanschettennaht, Hüftarthroskopie, Ellenbogenarthroskopie

08:00-11:00 Diagnostikkurs – Knie / OSG

30' Osteonekrose: Was sagen die neuen Leitlinien zur Klassifikation und Diagnostik

Klaus Bohndorf (Augsburg)

30' OSG-medial stützende Strukturen

Marco Zanetti (Zürich)

60' Bildgebung von Meniskus und Ligamenten

Wolfgang Fischer (Augsburg)

45' Case reports Knie

Sven Scheffler (Berlin)

10:00-11:00 Tapekurs – obere Extremitäten

Jinan Al-Shok (Trier)

11:00-12:00 Punktionskurs – Schulter / Hüfte

Peter Ogon (Freiburg)

12:00-16:00 Hands-on Workshop – Richard Wolf**17:00-19:30 Vorträge – Schulter: Rotatorenmanschette**

20' Muskelveränderungen im MRT bei RM-Läsionen

Klaus Bohndorf (Augsburg)

20' Akute Rotatorenmanschettenruptur –

was muss bzw. muss nicht sofort operiert werden?

Thomas Schneider (Köln)

20' Outcome-Analyse nach RM-Rekonstruktion als Basis für die Indikationsstellung

Ralf Müller-Rath (Neuss)

18:00-18:30 Pause

20' Konservative und arthroskopische Behandlung der Omarthrose

Ernst Wiedemann (München)

20' Schnittbildgebung nach

Rotatorenmanschettennaht

Frieder Mauch (Stuttgart)

20' Massenrupturen-lohnt sich die Arthroskopie?

Oliver Greshake (Köln)

21:30 Nachtvorlesung mit Käse und Wein

China – das Land der Mitte

Richard Hausmann (Erlangen)

Neu: M.4s® comfort

Das Beste aus 10 Jahren
Produkterfahrung – für
spürbar mehr Komfort für
Sie und Ihre Patienten.



Neu und einzigartig:

Werkzeugfreier Keilewechsel
mit einer Pinzette in jeder
Gelenkabdeckung. Weitere
einzigartige Produktdetails
unter www.medi.de/arzt



08:00-11:00 Arthroskopiekurs – Themen nach Wunsch**08:00-11:30 Diagnostikkurs – Visionen**

- 30' Wenn Ärzte Krankenhäuser betreiben
Dietmar Stephan (Siegen)
- 30' My rifle, my pony and me:
Die radiologische Einzelpraxis – geht das noch?
Hans-Martin Klein (Burbach)
- 30' Was will die Politik?
Bernd Halbe (Köln)
- 60' Update Bildgebung
Richard Hausmann (Erlangen)
- 30' MSK Forschung –
was sind die Fragen, wer gibt die Antworten?
Klaus Bohndorf (Augsburg)

12:00-16:00 Hands-on Workshop – Conmed Linvatec**17:00-20:00 Vorträge – Berufspolitik, Hüfte**

- 20' Kooperationsmodelle Arzt-Krankenhaus
Bernd Halbe (Köln)
- 25' Diskussion
- 45' Schnittbildgebung bei Hüft- und Beckenproblemen
Andreas Heuck (München)

18:30-19:00 Pause

- 20' Wer ist der „richtige Patient“ für eine
Hüftarthroskopie?
Marc Fischbacher (Düsseldorf)
- 20' Arthroskopische Therapie der Knorpelläsionen am
Hüftgelenk
Karsten Labs (Birkenwerder)



spirit of excellence



Tagungsort, Datum

Kulturhaus „Oswald von Wolkenstein“, Wolkenstein (Italien)

21. bis 28. Februar 2015

Teilnahmegebühren**CA/OA/FA****Assistenten**

Arthroskopischer OP-Kurs

500 €

450 €

Diagnostikkurs

500 €

450 €

Nur Abendveranstaltung

250 €

220 €

Bei Anmeldung nach dem 1. Januar 2015 erhöht sich die Teilnahmegebühr um 50,00 €. Begrenzte Teilnehmerzahl!

Zusammenarbeit, Patronat, Zertifizierung

Unter Patronat der Gesellschaft für Arthroskopie und Gelenkchirurgie (AGA), der Deutschen Vereinigung für Schulter und Ellenbogenchirurgie (DVSE) und der European Society of Sports Traumatology, Knee Surgery & Arthroscopy (ESSKA). In Zusammenarbeit mit der Akademie für Fort- und Weiterbildung in der Radiologie. Die Akademie zertifiziert die Teilnahme an der Veranstaltung.

**Anmeldung und Informationen**

Congress Compact 2C GmbH

Thomas Ruttkowski, Nicole Rudolph

Joachimsthaler Straße 10, 10719 Berlin

Telefon +49 30 32708233, Fax +49 30 32708234

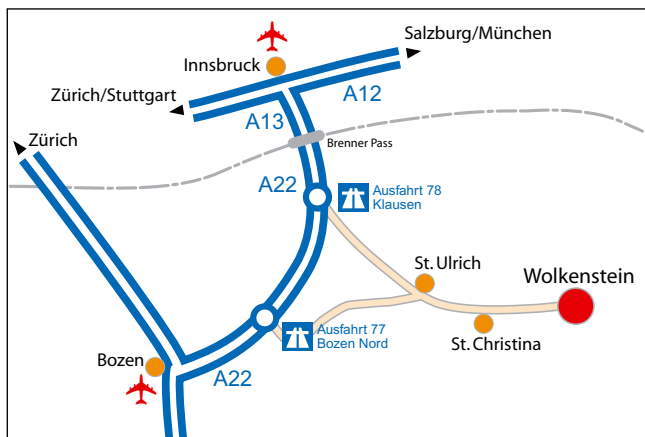
E-Mail info@arthroskopie-kurs.deInternet www.arthroskopie-kurs.de

13. Arthroskopie- und Diagnostik-Kurs Wolkenstein

Herr Frau Prof. Dr.

Name, Vorname

Adresse

Straße

PLZ, Ort

Telefon

Fax

E-Mail

Teilnahmegebühr**CA/OA/FA****Assistenten**

Arthroskopischer Operationskurs

500 €

450 €

Gelenkdiagnostischer Kurs

500 €

450 €

Nur Abendveranstaltung

250 €

220 €

- AGA-Mitglied DVSE-Mitglied
 40 € Rabatt (OP-, Diagnostik-Kurs)
 20 € Rabatt (Abendveranstaltung)

Bei Anmeldung nach dem 1. Januar 2015 erhöht sich die Teilnahmegebühr um 50 €.

Teilnahme am Hüttenabend (Dienstag, 24.02.2015)

- 1 Person 95 € 2 Personen je 95 €

Die kostenfreie Stornierung ist bis 30.11.2014 möglich. Es werden 50 € Bearbeitungsgebühr berechnet. Bei Stornierung bis zum 20. Januar 2015 werden 50% der Teilnahmegebühr berechnet. Bei Nichtanreise ohne fristgerechte Stornierung ist die komplette Teilnahmegebühr zu entrichten. Die Nicht-Einbezahlung der Teilnehmergebühren gilt nicht als Stornierung.

Datum, Unterschrift, Stempel

Bitte faxen Sie Ihre verbindliche Anmeldung an
 +49 30 32708234

oder melden sich direkt an unter
www.arthroskopie-kurs.de

In Bottrop zuhause. Für Sie überall.

- ✓ Kontrastmittel für CT, MRT und Urologie
- ✓ Röntgen- und Medizintechnik
- ✓ Hochdruckinjektionssysteme (CT, MRT, Angio)
- ✓ Technischer Service
- ✓ Aus- und Weiterbildung
- ✓ Sprechstundenbedarf
- ✓ Praxisbedarfsartikel
- ✓ QM/Organisation
- ✓ Bürobedarf

Unser Sortiment bestimmen Sie!

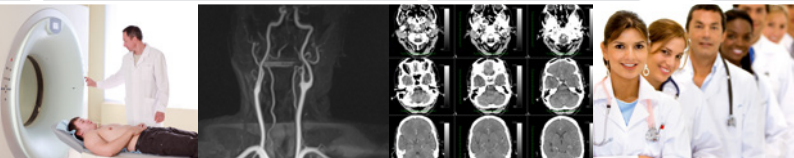

Dr. Wolf, Beckelmann und Partner GmbH

Robert-Florin-Straße 1 · 46238 Bottrop

Fon: 02041 - 74 64 - 0 · Fax: 02041 - 74 64 - 99

Mail: info@beckelmann.de

Kostenlose Bestellhotline*: 0800 - 2 32 53 56

*nur aus dem dt. Festnetz

